OLAINES NOVADA FUNKCIONĀLĀ ZONĒJUMA KARTE

OLAINES NOVADA
FUNKCIONĀLĀ ZONĒJUMA KARTE

	Vārds; Uzvārds	Paraksts	Datums
Teritorijas plānojuma izstrādes vadītāja-Olaines novada priekšsēdētāja padomniekā	*Kristaps Kauliņš*		
Projekta vadītāja	*Tālis Skuja*		
Teritorijas plānotāja, kartogrāfs	*Ivo Narbuti*		

PASŪTĪTĀJS		IZSTRĀDĀTĀJS	
www.olaine.lv	Olaines novada dome	SIA "Reģionālie projekti"	
	Zemgales iela 33, Olaine	Rīgas rajons,	
	LV-2114	Rīga, LV-1045	
	Tālr.: 67964333	Tālr.: 67320809	
	e-pasts: olainesdome@olaine.lv	www.rp.lv	e-pasts: birojs@rp.lv

Latvijas koordinātu sistema LKS-92
Transverzālā Merkatora projekcija (TM-1993)
Ass mērogošna 2/Ñ0'S
Mērogu koeficients 0,9996
Koordinātu sistēmas atskaites punkts:
no ass mērogošna 500 000m
no ekvatora 0m
Elipsoīds GRS-80
Attēluma starp koordinātu tīkla līnijām apvidū - 5 km, koordinātu tīkla līnijas uzrādītas attēlotā: mērogā 1:10 000 kartu lapām.

Grafiskā daļa izstrādāta mērogā 1:10 000 (izdrukas mērogs samazināts)

0m 100 200 400 600 800 1000 1200 m

LKS 92 TM

Datu saglabāšanai izmantots:
Olaines novada teritorijas M 1: 10 000 G Latvijas ģeoloģiskās informācijas aģentūra, 2009. gads;
Ortofotokarte mērogā 1:10 000 B Latvijas ģeoloģiskās informācijas aģentūra, 2016. gads;
Kadastra informācijas datu aktualizācai izmantot Valsts zemes dienesta izraksti dati 2017. gada martā.

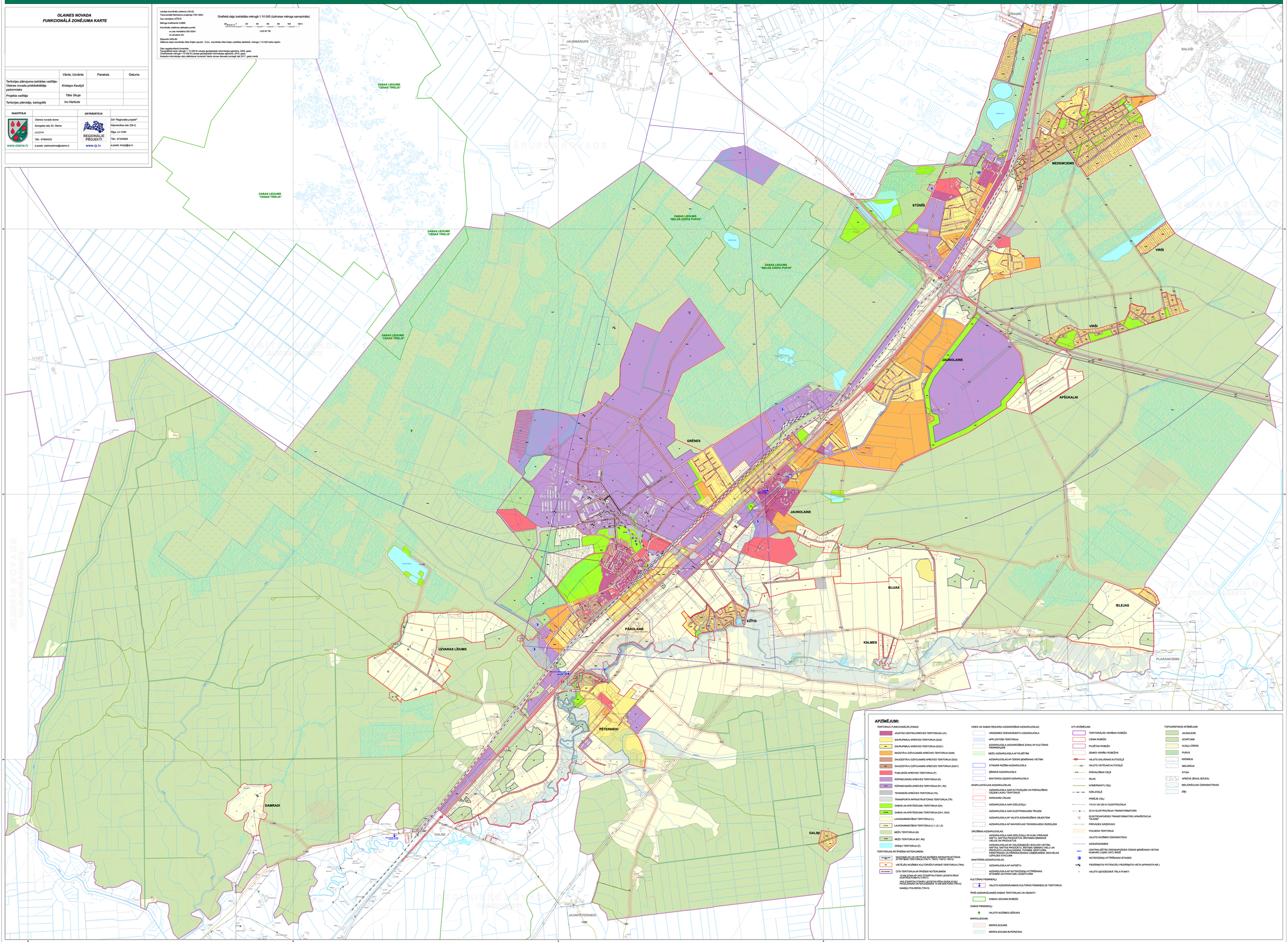

APZĪMĒJUMI:

TERITORIJU FUNKCIONĀLĀS ZONAS:
- JAUKTAS CENTRA APBŪVES TERITORIJAS (JC)
- SAVRUPMāJU APBŪVES TERITORIJA (Dz03)
- SAVRUPMāJU APBŪVES TERITORIJA (Dz01)
- MAZSTāVU DZīVOJAMās APBŪVES TERITORIJA (DzM)
- DAUDZSTāVU DZīVOJAMās APBŪVES TERITORIJA (DzD)
- DAUDZSTāVU DZīVOJAMās APBŪVES TERITORIJA (DzD1)
- PUBLISKās APBŪVES TERITORIJA (P)
- RūPNECISKās APBŪVES TERITORIJA (R)
- RūPNECISKās APBŪVES TERITORIJA (R1; R2)
- TEHNISKās APBŪVES TERITORIJA (TA)
- TRANSPORTA INFRASTRUKTūRAS TERITORIJA (TR)
- DABAS UN APSTāDīJUMU TERITORIJA (DA)
- DABAS UN APSTāDīJUMU TERITORIJA (DA1; DA2)
- LAUKSAIMNIECīBAS TERITORIJA (L)
- LAUKSAIMNIECīBAS TERITORIJA (L1; L2; L3)
- MEžU TERITORIJA (M)
- MEžU TERITORIJA (M1; M2)
- ŪDEņU TERITORIJA (Ū)

TERITORIJAS AR ĪPAŠIEM NOTEIKUMIEM:
- NACIONāLAJĀ UN VIETēJAS NOZīMES INFRASTRUKTūRAS ATTīSTīBAS TERITORIJA (TIA1; TIA2; TIA3; TIA4)
- VIETēJAS NOZīMES KULTūRVēSTURISKā TERITORIJA (TIK4)
- CITA TERITORIJA AR ĪPAŠIEM NOTEIKUMIEM
  - KEMB ZONA AP VAS "ETNOPARTUTISKā LIDOSTA RīGA" KONTROLEJAMAJĀ (TIK11)
  - VAS ETNOPARTUTISKā LIDOSTA RīGA GAISA KUģU PACELšANās UN NOLIDOšANAS 15 KM SEKTORīS (TIK12)
  - NAMEJU POLDERIS (TIK13)

VIDES UN DABAS RESURSU AIZSARDZīBAS AIZSARGJOSLAS:
- VIRSZEMES ŪDENSOBJEKTU AIZSARGJOSLA
- APPLūDīTOŠā TERITORIJA
- AIZSARGJOSLA (AIZSARDZīBAS ZONA) AP KULTūRAS PIEMINEKļIEM
- MEžU AIZSARGJOSLA AP PILSēTāM
- AIZSARGJOSLA AP ŪDENS ņEMšANAS VIETāM
- STINGRA REžīMA AIZSARGJOSLA
- SāRMIņā AIZSARGJOSLA
- BAKTERIOLOģISKā AIZSARGJOSLA

EKSPLUATāCIJAS AIZSARGJOSLAS:
- AIZSARGJOSLA GAR AUTOCEļIEM UN PAŠVALDīBAS CEļIEM LAUKU TERITORIJā
- SARKANās LīNIJAS
- AIZSARGJOSLA GAR DZELZSCEļU
- AIZSARGJOSLA GAR ELEKTRISKAJIEM TīKLIEM
- AIZSARGJOSLA AP VALSTS AIZSARDZīBAS OBJEKTIEM
- AIZSARGJOSLA AP NAVIGāCIJAS TEHNISKAJIEM LīDZEKļIEM

DROŠīBAS AIZSARGJOSLAS:
- AIZSARGJOSLA GAR DZELZSCEļU PK KURU PāRVADā NAFTU, NAFTAS PRODUKTUS, BīSTAMās ķīMISKās VIELAS UN PRODUKTUS
- AIZSARGJOSLAS AP OGļŪDEņRAžU IEGUVES VIETāM, NAFTAS UN NAFTAS PRODUKTU, BīSTAMU ķīMISKU VIELU UN MATERIāLU UZGLABāšANas, TIRāšANa, IZMANTOšANa, PIRKTīšANas UN PāRVADāšANAS LīDZEKļIEM, DEGVIELAS UZPILDES STACIJāM

SANITāRās AIZSARGJOSLAS:
- AIZSARGJOSLA AP KAPSētU
- AIZSARGJOSLA AP NOTEKŪDEņU ATTīRīšANAS IETāSēM UN ATKRITUMU DZāSTUVēM

KULTūRAS PIEMINEKļI:
- VALSTS AIZSARGāJAMAIS KULTūRAS PIEMINEKļIS TERITORIJA

ĪPAŠI AIZSARGāJAMās DABAS TERITORIJAS UN OBJEKTI:
- DABAS LIEGUMA ROBEžA

DABAS PIEMINEKļI:
- VALSTS NOZīMES DīVāOKIS

MIKROLIEGUMI:
- MIKROLIEGUMS
- MIKROLIEGUMA BUFERZONA

CITI APZīMējUMI:
- TERITORIJāS VIENīBAS ROBEžA
- CIEMA ROBEžA
- PILSēTAS ROBEžA
- ZEMES VIENīBU ROBEžAS
- VALSTS GALVENAIS AUTOCEļŠ
- VALSTS VIETēJAIS AUTOCEļŠ
- PAŠVALDīBAS CEļŠ
- IELAS
- KOMERSANTU CEļI
- DZELZCEļŠ
- PāREJIE CEļI
- 110 kV UN 330 kV ELEKTROLīNIJA
- 20 kV ELEKTROLīNIJA/ TRANSFORMATORS
- ELEKTROAPGāDES TRANSFORMATORU APAKšSTACIJA "OLAINE"
- PāRVADES GāZESVADI
- POLDERA TERITORIJA
- VALSTS NOZīMES ŪDENSNOTEKA
- AIZSARGDAMBIS
- CENTRALIZēTāS ŪDENSAPGāDES ŪDENS ņEMšANAS VIETAS/ NUMURS LVģMC DATU BāZē
- NOTEKŪDEņU ATTīRīšANAS IETāSES
- PIESāRņOTU POTENCIāLI PIESāRņOTA VIETA (APRAKSTA NR.)
- VALSTS ģEODēZISKā TīKLA PUNKTI

TOPOGRāFISKIE APZīMējUMI:
- JAUNAUDZE
- IZCIRTUMS
- AUGļU DāRZS
- PURVS
- KRūMāJS
- MELDRāJS
- STIGA
- APBŪVE (ēKAS; BūVES)
- MELIORāCIJAS ŪDENSNOTEKAS
- cēļš