VALMIERAS NOVADS.

VALMIERAS VALSTSPILSĒTAS FUNKCIONĀLĀ ZONĒJUMA KARTE

APZĪMĒJUMI

FUNKCIONĀLAIS ZONĒJUMS

- SAVRUPMĀJU APBŪVES TERITORIJA (DZS)
- SAVRUPMĀJU APBŪVES TERITORIJA (DZS1)
- SAVRUPMĀJU APBŪVES TERITORIJA (DZS2)
- MAŽSTĀVU DZĪVOJAMĀS APBŪVES TERITORIJA (DZM)
- MAŽSTĀVU DZĪVOJAMĀS APBŪVES TERITORIJA (DZM2)
- DAUDZSTĀVU DZĪVOJAMĀS APBŪVES TERITORIJA (DZD)
- DAUDZSTĀVU DZĪVOJAMĀS APBŪVES TERITORIJA (DZD1)
- DAUDZSTĀVU DZĪVOJAMĀS APBŪVES TERITORIJA (DZD2)
- DAUDZSTĀVU DZĪVOJAMĀS APBŪVES TERITORIJA (DZD3)
- PUBLISKĀS APBŪVES TERITORIJA (P)
- PUBLISKĀS APBŪVES TERITORIJA (P1)
- PUBLISKĀS APBŪVES TERITORIJA (P2)
- PUBLISKĀS APBŪVES TERITORIJA (P3)
- PUBLISKĀS APBŪVES TERITORIJA (P4)
- PUBLISKĀS APBŪVES TERITORIJA (P5)
- PUBLISKĀS APBŪVES TERITORIJA (P6)
- PUBLISKĀS APBŪVES TERITORIJA (P7)
- PUBLISKĀS APBŪVES TERITORIJA (P8)
- JAUKTAS CENTRA APBŪVES TERITORIJA (JC)
- JAUKTAS CENTRA APBŪVES TERITORIJA (JC1)
- JAUKTAS CENTRA APBŪVES TERITORIJA (JC2)
- JAUKTAS CENTRA APBŪVES TERITORIJA (JC3)
- JAUKTAS CENTRA APBŪVES TERITORIJA (JC6)
- TEHNISKĀS APBŪVES TERITORIJA (TA)
- TEHNISKĀS APBŪVES TERITORIJA (TA1)
- TRANSPORTA INFRASTRUKTŪRAS TERITORIJA (TR)
- DABAS UN APSTĀDĪJUMU TERITORIJA (DA)
- DABAS UN APSTĀDĪJUMU TERITORIJA (DA1)
- DABAS UN APSTĀDĪJUMU TERITORIJA (DA2)
- DABAS UN APSTĀDĪJUMU TERITORIJA (DA3)
- DABAS UN APSTĀDĪJUMU TERITORIJA (DA4)
- MEŽU TERITORIJA (M)
- MEŽU TERITORIJA PILSĒTĀS UN CIEMOS (M1)
- LAUKSAIMNIECĪBAS TERITORIJA (L)
- LAUKSAIMNIECĪBAS TERITORIJA (L1)
- LAUKSAIMNIECĪBAS TERITORIJA (L3)
- ŪDEŅU TERITORIJA (Ū)
- RŪPNIECISKĀS APBŪVES TERITORIJA (R)
- RŪPNIECISKĀS APBŪVES TERITORIJA (R1)

TERITORIJAS AR ĪPAŠIEM NOTEIKUMIEM (TIN)

- TERITORIJA, KURĀ IERĪKO CENTRALIZĒTAS ŪDENSAPGĀDES UN KANALIZĀCIJAS SISTĒMAS (TIN1)
- APBŪVES IEROBEŽOJUMA ZONA AP PAAUGSTINĀTA RŪPNIECISKĀ AVĀRIJAS RISKA OBJEKTU (TIN11)
- APBŪVES IEROBEŽOJUMA ZONA AP PAAUGSTINĀTA RŪPNIECISKĀ AVĀRIJAS RISKA OBJEKTU (TIN12)
- VALMIERAS VALSTSPILSĒTAS CENTRA TERITORIJA (TIN13)
- TERITORIJA, KURĀ ZEMES VIENĪBAS IR NEDALĀMAS (TIN16)
- TERITORIJA, KUR AIZLIEGTA VĒJA ELEKTROSTACIJU BŪVNIECĪBA, KURU JAUDA IR LIELĀKA PAR 20 KW (TIN17)
- TERITORIJA, KURĀ IZSTRĀDĀJAMS DETĀLPLĀNOJUMS (TIN3)
- VIETĒJAS NOZĪMES ARHITEKTŪRAS PIEMINEKLIS (TIN4)
- VIETĒJAS NOZĪMES VĒSTURISKA NOTIKUMA VIETA (TIN41)
- VIETĒJAS NOZĪMES DABAS TERITORIJA UN OBJEKTS (TIN42)
- GAUJAS UPES AINAVA (TIN53)
- GAUJAS SENIELEJAS AINAVA UN GAUJAS UPES AINAVA VAILMIERĀ (TIN54)
- VIETĒJAS NOZĪMES INFRASTRUKTŪRAS ATTĪSTĪBAS TERITORIJA (TIN7)

APGRŪTINĀTĀS TERITORIJAS (ZONAS)

- VALSTS AIZSARGĀJAMĀ KULTŪRAS PIEMINEKĻA TERITORIJA

APGRŪTINĀTAS TERITORIJAS (AIZSARGJOSLAS)

- BAKTERIOLOĢISKĀS AIZSARGJOSLAS TERITORIJA AP ŪDENS NEMŠANAS VIETĀM
- DROŠĪBAS AIZSARGJOSLAS TERITORIJA AP GĀZES PĀRVADES INFRASTRUKTŪRAS OBJEKTIEM
- DROŠĪBAS AIZSARGJOSLAS TERITORIJA AP NAFTAS PRODUKTU UN BĪSTAMU ĶĪMISKO VIELU ATRAŠANĀS VIETĀM
- DROŠĪBAS AIZSARGJOSLAS TERITORIJA GAR DZELZCEĻU
- EKSPLUATĀCIJAS AIZSARGJOSLAS TERITORIJA AP METEOROLOĢISKO UN HIDROLOĢISKO NOVĒROJUMU STACIJĀM UN POSTEŅIEM, MONITORINGA PUNKTIEM
- EKSPLUATĀCIJAS AIZSARGJOSLAS TERITORIJA AP VALSTS AIZSARDZĪBAS OBJEKTU
- EKSPLUATĀCIJAS AIZSARGJOSLAS TERITORIJA GAR IELU VAI CEĻU - SARKANĀ LĪNIJA
- EKSPLUATĀCIJAS AIZSARGJOSLAS TERITORIJA GAR AUTOCEĻIEM
- EKSPLUATĀCIJAS AIZSARGJOSLAS TERITORIJA GAR DZELZCEĻU
- EKSPLUATĀCIJAS AIZSARGJOSLAS TERITORIJA GAR ELEKTRISKAJIEM TĪKLIEM
- MEŽU VIDES UN DABAS RESURSU AIZSARDZĪBAS AIZSARGJOSLAS AP PILSĒTU TERITORIJĀ
- SANITĀRĀS AIZSARGJOSLAS AP ATKRITUMU UN NOTEKŪDEŅU PĀRSTRĀDES UN UZGLABĀŠANAS VIETĀM
- SANITĀRĀS AIZSARGJOSLAS TERITORIJA AP KAPSĒTU
- STINGRA REŽĪMA VIDES UN DABAS RESURSU AIZSARDZĪBAS AIZSARGJOSLAS TERITORIJA AP ŪDENS NEMŠANAS VIETĀM
- VIDES UN DABAS RESURSU AIZSARDZĪBAS AIZSARGJOSLAS (AIZSARDZĪBAS ZONAS) TERITORIJA AP KULTŪRAS PIEMINEKĻIEM
- VIRSZEMES ŪDENSOBJEKTU VIDES UN DABAS RESURSU AIZSARDZĪBAS AIZSARGJOSLAS TERITORIJA
- ĶĪMISKĀS AIZSARGJOSLAS TERITORIJA AP ŪDENS ŅEMŠANAS VIETĀM

AIZSARGĀJAMĀS DABAS TERITORIJAS

- DABAS PIEMINEKĻA TERITORIJA
- PAŠVALDĪBAS IZVEIDOTA DABAS PARKA TERITORIJA
- AIZSARGĀJAMO AINAVU APVIDUS TERITORIJA
- AIZSARGĀJAMO AINAVU APVIDUS REGULĒJAMĀ REŽĪMA ZONAS TERITORIJA
- AIZSARGĀJAMO AINAVU APVIDUS DABAS PARKA ZONAS TERITORIJA
- AIZSARGĀJAMO AINAVU APVIDUS AINAVU AIZSARDZĪBAS ZONAS TERITORIJA
- AIZSARGĀJAMO AINAVU APVIDUS NEITRĀLĀS ZONAS TERITORIJA
- MIKROLIEGUMA TERITORIJA

KULTŪRVĒSTURISKIE UN DABAS OBJEKTI

- VALSTS AIZSARGĀJAMS KULTŪRAS PIEMINEKLIS
- AIZSARGĀJAMS KOKS (DIŽKOKS)

ĢEODĒZISKĀ TĪKLA PUNKTI

- VALSTS ĢEODĒZISKĀ TĪKLA PUNKTS

NACIONĀLAIS INTERESŪ OBJEKTI

- NACIONĀLAIS INTERESŪ OBJEKTI

VALSTS AIZSARDZĪBAS OBJEKTI

- VALSTS AIZSARDZĪBAS OBJEKTI

RISKA OBJEKTI

- NOTEKŪDEŅU ATTĪRĪŠANAS IETAISE
- NAFTAS PRODUKTU UN BĪSTAMO ĶĪMISKO VIELU INFRASTRUKTŪRAS OBJEKTS
- DEGVIELAS UZPILDES STACIJA
- PIESĀRNOTA VIETA
- POTENCIĀLI PIESĀRNOTA VIETA

INŽENIERBŪVJU PUNKTVEIDA OBJEKTI

- AUTOMOBIĻU GĀZES UZPILDES STACIJA
- ELEKTRISKO TĪKLU SADALES IEKĀRTA
- ELEKTRISKO TĪKLU TRANSFORMATORU APAKŠSTACIJA
- GĀZES APGĀDES TĪKLU INFRASTRUKTŪRAS OBJEKTS
- HIDROLOĢISKO NOVĒROJUMU STACIJA
- PAZEMES ŪDENS NEMŠANAS VIETA

INŽENIERBŪVJU LĪNIJVEIDA OBJEKTI

- 330 KV ELEKTROLĪNIJA
- 110 KV ELEKTROLĪNIJA
- 20 KV ELEKTROLĪNIJA
- AUGSTĀ SPIEDIENA GĀZESVADS
- ZEMĀ UN VIDĒJĀ SPIEDIENA GĀZESVADS

TRANSPORTA INFRASTRUKTŪRA

- VALSTS GALVENAIS AUTOCEĻŠ
- VALSTS REĢIONĀLAIS AUTOCEĻŠ
- VALSTS VIETĒJAIS AUTOCEĻŠ
- PAŠVALDĪBAS CEĻŠ
- IELA, CEĻŠ (PILSĒTĀS UN CIEMOS)
- KOMERSANTA CEĻŠ
- PLĀNOTAIS PAŠVALDĪBAS AUTOCEĻŠ
- PLĀNOTĀ IELA, CEĻŠ (PILSĒTĀS UN CIEMOS)
- CITS CEĻŠ
- DZELZCEĻŠ
- DZELZCEĻA NODALĪJUMA JOSLA
- DZELZCEĻA STACIJA

CITI APZĪMĒJUMI

- NOVADA ROBEŽA
- PAGASTA ROBEŽA
- PILSĒTAS ROBEŽA
- CIEMA ROBEŽA
- APPLŪSTOŠĀ (10 % APPLŪDUMA VARBŪTĪBA) TERITORIJA
- ZEMES VIENĪBAS (KADASTRA) ROBEŽA
- ĒKA / BŪVE
- PUBLISKAIS EZERS / UPE
- KRASTA LĪNIJA
- ŪDENSTECES ASS

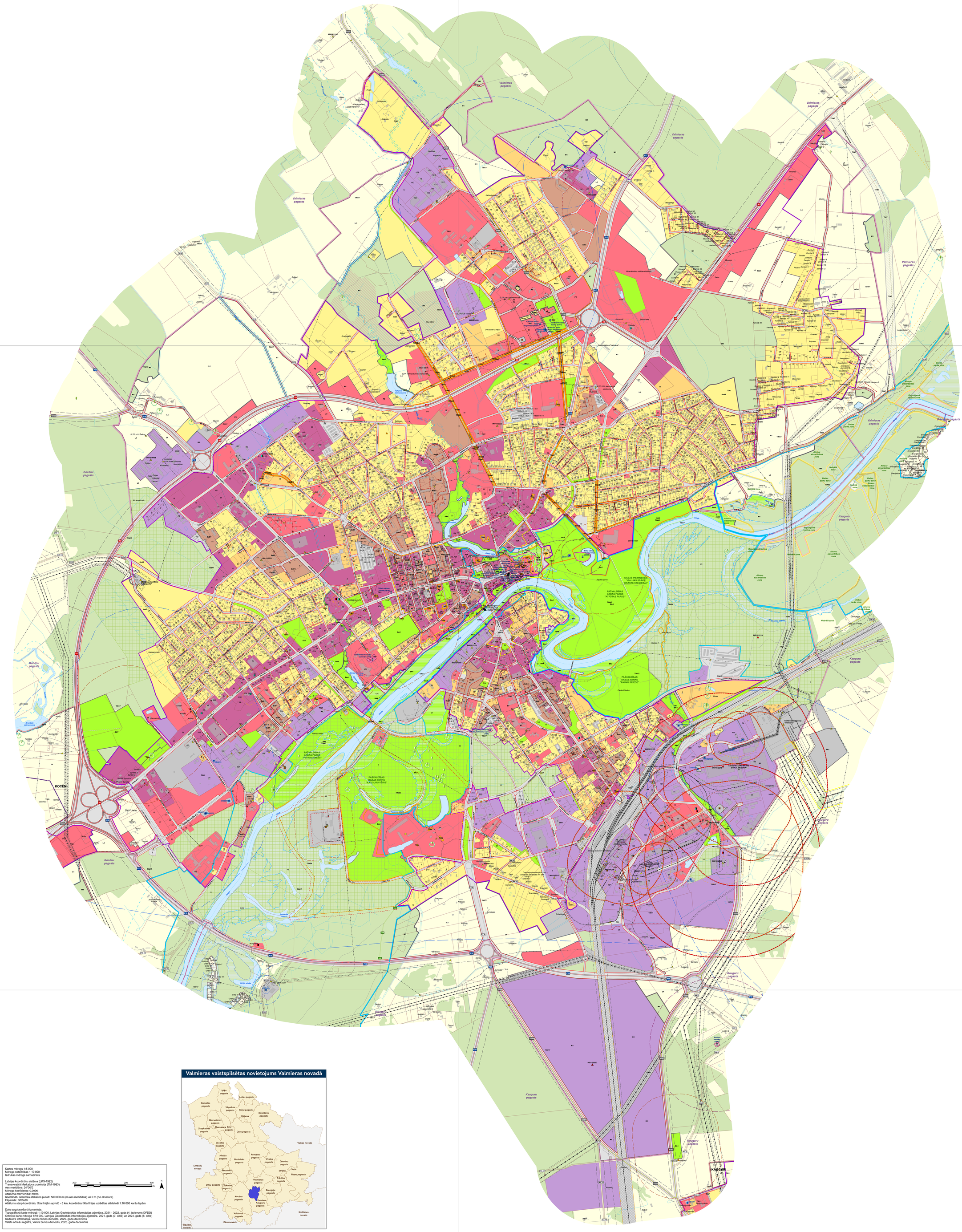

VALMIERAS NOVADA VALMIERAS VALSTSPILSĒTAS TERITORIJAS FUNKCIONĀLĀ ZONĒJUMA KARTE

	Vārds, Uzvārds	Datums	Paraksts
Teritorijas plānojuma izstrādes vadītāja	**Lauma Melece**		
Projekta vadītāja / vides speciāliste	**Aira Veinberga**		
Kartogrāfs / ĢIS specialists	**Anatolijs Boiko**		

PASŪTĪTĀJS	IZSTRĀDĀTĀJS
Valmieras novada pašvaldība	**SIA "REĢIONĀLIE PROJEKTI"**
Lāčplēša iela 2, Valmiera, Valmieras novads, LV-4201	Rūpniecības iela 32b-2, Rīga, LV-1045
Tālr.: +371 64207120	Tālr.: +371 67322809
e-pasts: pasts@valmierasnovads.lv	e-pasts: birojs@rp.lv

REĢIONĀLIE PROJEKTI

Kartes mērogs 1:5 000
Mērogu noteiktības 1:10 000
Izdrukas mērogs samazināts

Latvijas koordinātu sistēma (LKS-1992)
Transversālā Merkatora projekcija (TM-1993)
Ass meridiāns: 24°00'E
Mērogu koeficients: 0,9996
Attāluma mērvienība: metrs
Koordinātu sistēmas atskaites punkti: 500 000 m (no ass meridiāna) un 0 m (no ekvatora)
Elipsoīds: GRS-80
Attāluma starp koordinātu tīkla līnijām apvidū - 5 km, koordinātu tīkla līnijas uzrādītas atbilstoši 1:10 000 karšu lapām

200 100 0 200 400 m

N

Datu sagatavošanā izmantots:
Topogrāfiskā karte mērogā 1:10 000, Latvijas Ģeotelpiskās informācijas aģentūra, 2021 - 2022. gads (4. izdevums DFDD)
Ortofoto karte mērogā 1:10 000, Latvijas Ģeotelpiskās informācijas aģentūra, 2021. gads (7. cikls) un 2024. gads (8. cikls)
Kadastra informācija, Valsts zemes dienests, 2025. gada decembris
Valsts adrešu reģistrs, Valsts zemes dienests, 2025. gada decembris

Valmieras valstspilsētas novietojums Valmieras novadā