Aizkraukles novada Pļaviņu pilsētas, Aiviekstes pagasta, Klintaines pagasta un Vietalvas pagasta teritorijas plānojums

Teritorijas funkcionālais zonējums

Redakcija 6.0

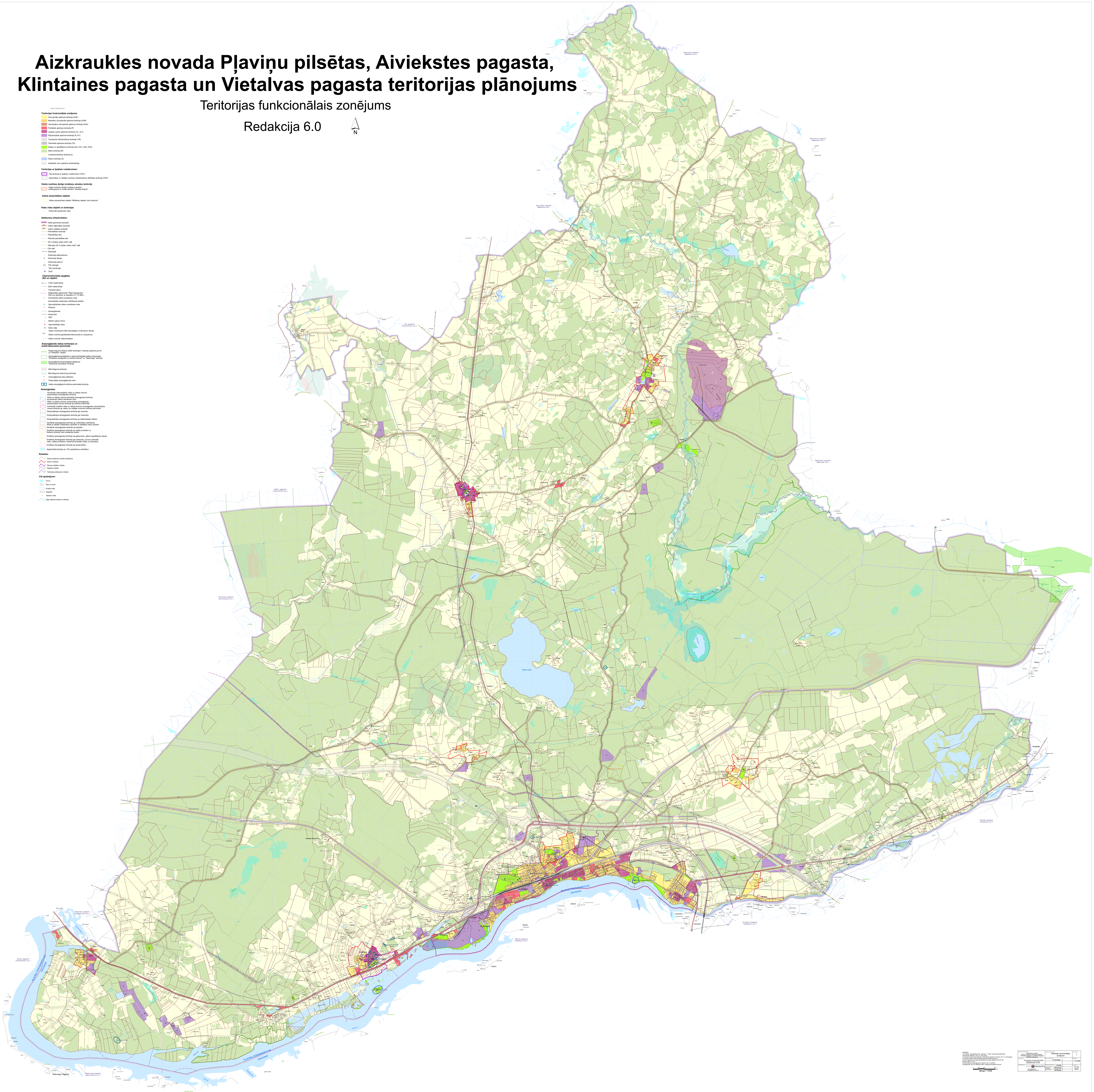
N
Vestienas pagasts (Madonas nov.)
Bērzaunes pagasts (Madonas nov.)
Sausnējas pagasts (Madonas nov.)
Iršu pagasts (Aizkraukles nov.)
Bebru pagasts (Aizkraukles nov.)
Kokneses pagasts (Aizkraukles nov.)
Kalsnavas pagasts (Madonas nov.)
Variešu pagasts (Jēkabpils nov.)
Krustpils pagasts (Jēkabpils nov.)
Sēlpils pagasts (Jēkabpils nov.)
Seces pagasts (Aizkraukles nov.)
Staburaga pagasts (Aizkraukles nov.)
Vietalva
Odziena
Benckalni
Sīļāņi
Kaviļāni
Zaņauskas
Jaunāmuiža
Odzes ezers
Ivāni
Trakšēni
Mežezers
Draudzavas
Zemļejas (Razbuksala)
Avotiņi
Krīškalni
PĻAVIŅAS
Stukmaņi
Klintaine
Rīteri
Kūģi
Mālkalni
Āpēņi
Sirmauši
Mailupsala
Gostiņi
Kalnsētas
Ozolkalni
Skuķēni
Dankeri
Vesetnieki
Krievciems
Aiviekste
Stepes
Tuteņi
Līkumi
Spietiņi
Pulpāni
Staburags (Vīgante)
PĻAVIŅU ŪDENSKRĀTUVE
DAUGAVA

Apzīmējumi:

Teritorijas funkcionālais zonējums:

- 🟨 Savrupmāju apbūves teritorija (DzS)
- 🟧 Mazstāvu dzīvojamās apbūves teritorija (DzM)
- 🟫 Daudzstāvu dzīvojamās apbūves teritorija (DzD)
- 🟥 Publiskās apbūves teritorija (P)
- 🟪 Jauktas centra apbūves teritorija (JC, JC1)
- 🟪 Rūpnieciskās apbūves teritorija (R, R1)
- ⬜ Transporta infrastruktūras teritorija (TR)
- ⬜ Tehniskās apbūves teritorija (TA)
- 🟩 Dabas un apstādījumu teritorija (DA, DA1, DA2, DA3)
- 🟩 Mežu teritorija (M)
- 🟨 Lauksaimniecības teritorija (L)
- 🟦 Ūdeņu teritorija (Ū)
- ▨ Indeksēto zonu papildus simbolizācija

Teritorijas ar īpašiem noteikumiem:

- ▨ Cita teritorija ar īpašiem noteikumiem (TIN1)
- ▨ Nacionālas un vietējas nozīmes infrastruktūras attīstības teritorija (TIN7)

Valsts nozīmes derīgo izrakteņu atradņu teritorija

- ▨ Valsts nozīmes derīgo izrakteņu atradne - smilts-grants un smilts atradne "Vesetas karjers"

Valsts aizsardzības objekts

- ☐ Valsts aizsardzības objekts "Militārais objekts Juču šautuve"

Vides riska objekti un teritorijas

- ⚠ Potenciāli piesārņota vieta

Satiksmes infrastruktūra:

- A6, E22 Valsts galvenais autoceļš
- P37 Valsts reģionālais autoceļš
- V924 Valsts vietējais autoceļš
- Pašvaldības autoceļš
- Pašvaldības iela
- Plānotā pašvaldības iela
- AS "Latvijas valsts meži" ceļš
- Plānotais AS "Latvijas valsts meži" ceļš
- Cits ceļš
- Dzelzceļš
- × Dzelzceļa pārbrauktuve
- ■ Dzelzceļa stacija
- □ Dzelzceļa pietura
- Tilts mērogā
- Tilts nemērogā
- DUS

Inženiertehniskās apgādes tīkli un objekti:

- 110kV elektrolīnija
- 20kV elektrolīnija
- 3 Transformators
- Maģistrālais gāzesvads "Rīga-Daugavpils" 530 mm diametrā, ar spiedienu P>1.6 MPa
- Centralizēta ūdens ņemšanas vieta
- Centralizētā notekūdeņu attīrīšanas iekārta
- ● Ugunsdzēsības ūdens ņemšanas vieta
- Hidrants
- Aizsargdambis
- Aizsprosts
- HES
- Mobilo sakaru tornis
- ● Ugunsdzēšēju depo
- Katlu māja
- Valsts novērojuma tīkla hidroloģisko novērojumu stacija
- Silajāņi Valsts nozīmes ģeodēziskā tīkla punkts ar nosaukumu
- Valsts nozīmes ūdensnotekas

Aizsargājamās dabas teritorijas un kultūrvēsturiskie pieminekļi:

- Dabas lieguma (Natura 2000 teritorijas) "Vesetas palienes purvs", un "Klintaine" robeža
- ☐ Aizsargājamā ģeoloģiskā un ģeomorfoloģiskā dabas pieminekļa "Klintaines sausgultne un karsta kritenes" un "Staburags" teritorija
- ▨ Aizsargājamā dendroloģiskā stādījuma "Kalsnavas dendrārijs" teritorija
- ▨ Mikrolieguma teritorija
- ▨ Mikrolieguma buferzonas teritorija
- Aizsargājamais koks (dižkoks)
- Potenciālais aizsargājamais koks
- # Valsts aizsargājamā kultūras pieminekļa teritorija

Aizsargjoslas:

- Virszemes ūdensobjektu vides un dabas resursu aizsardzības aizsargjoslas teritorija
- Vides un dabas resursu ķīmiskās aizsargjoslas teritorija ap pazemes ūdens ņemšanas vietu
- Vides un dabas resursu aizsardzības aizsargjoslas (aizsardzības zonas) teritorija ap kultūras pieminekli
- Individuāli noteikta vides un dabas resursu aizsargjoslas (aizsardzības zonas) teritorija ap valsts vai vietējās nozīmes kultūras pieminekli
- Ekspluatācijas aizsargjoslas teritorija gar autoceļu
- Ekspluatācijas aizsargjoslas teritorija gar dzelzceļu
- Ekspluatācijas aizsargjoslas teritorija ap elektriskajiem tīkliem
- Sanitārās aizsargjoslas teritorija ap notekūdeņu attīrīšanas ietaisi ar atklātu notekūdeņu apstrādi un atklātiem dūņu laukiem
- Sanitārās aizsargjoslas teritorija ap kapsētu
- Drošības aizsargjoslas teritorija ap naftas produktu un bīstamu ķīmisko vielu atrašanās vietām
- Drošības aizsargjoslas teritorija ap gāzesvadu, gāzes regulēšanas staciju
- Drošības aizsargjoslas teritorija gar dzelzceļu, pa kuru pārvadā naftu, naftas produktus, bīstamas ķīmiskās vielas un produktus
- Drošības aizsargjoslas teritorija ap aizsprostiem
- Applūstošā teritorija (ar 10% applūduma varbūtību)

Robežas:

- Zemes īpašuma robeža (kadastrs)
- Ciemu robežas
- Pļaviņu pilsētas robeža
- Pagasta robeža
- Teritorijas plānojuma robeža

Citi apzīmējumi:

- Purvs
- Ēka un būve
- Krasta līnija
- + + + Kapsēta
- ▲ Atpūtas vieta
- Upju sateces baseinu robežas

PIEZĪMES:
1.Izmantota topogrāfiskā karte mērogā 1 :10 000, ©Latvijas Ģeotelpiskās informācijas aģentūra, 2014. un 2015.gads.
2.Izmantots Latvijas Ģeotelpiskās informācijas aģentūras ortofoto, 2017. un 2018.gads.
3.Izmantoti Valsts zemes dienesta kadastra informācijas dati.
4.Karte sagatavota Latvijas ģeodēziskā koordinātu sistēmā LKS-92 TM, kilometru tīkls 1x1 km.
5.Kartē attēlotas aizsargjoslas ar platumu virs 10 metriem.
Aizsargjoslas, kas nav attēlotas kartē, noteiktas Aizsargjoslu likumā.

0 150 300 600 metri

Mērogs 1: 10 000

PROJEKTA NOSAUKUMS Aizkraukles novada Pļaviņu pilsētas, Aiviekstes pagasta, Klintaines pagasta un Vietalvas pagasta teritorijas plānojums	KARTES NOSAUKUMS Teritorijas funkcionālais zonējums		KARTES NR. 1
PASŪTĪTĀJS Aizkraukles novada pašvaldība Lāčplēša iela 1A, Aizkraukle, Aizkraukles pilsēta, LV-5101	PROJ. IZSTR.VAD. O.Znotiņa		MĒROGS 1:10 000
IZSTRĀDĀTĀJS Baltkonsults +371 29455156 birojs@baltkonsults.lv	PROJEKTA VADĪTĀJA J.Gūža TERITORIJAS PLĀNOTĀJA I.Murziņa KARTOGRĀFS M.Štube		DATUMS 31.03. 2022.