OLAINES NOVADA FUNKCIONĀLĀ ZONĒJUMA KARTE

OLAINES NOVADA
FUNKCIONĀLĀ ZONĒJUMA KARTE

	Vārds; Uzvārds	Paraksts	Datums
Teritorijas plānojuma izstrādes vadītāja- Olaines novada Attīstības nodaļas vadītāja	*Elīna Grūba*		
Projekta vadītāja	*Tālis Skuja*		
Teritorijas plānotājs, kartogrāfs	*Ivo Nārbutis*		

PASŪTĪTĀJS
Olaines novada dome
Zemgales iela 33, Olaine
LV-2114
Tālr.: 67964333
www.olaine.lv *e-pasts: olainesdome@olaine.lv*

IZSTRĀDĀTĀJS
REGIONĀLIE PROJEKTI
www.rp.lv
SIA "Reģionālie projekti"
Rūpniecības iela 32b-2,
Rīga, LV-1045
Tālr.: 67320809
e-pasts: birojs@rp.lv

Latvijas koordinātu sistema LKS-92
Transverzālā Merkatora projekcija (TM-1993)
Ass meridiāns 24°00'E
Mērogu koeficients 0,9996
Koordinātu sistēmas atskaites punkti:
no ass meridiāna 500 000m
no ekvatora 0m
Elipsoīds GRS-80
Attāluma starp koordinātu līnijām izvēlēti - 5 km, koordinātu tīkla līnijas uzrādītas atbilstoši mērogu 1:10 000 karšu lapām.

Dati nogādāvanai izmantoti:
Topogrāfiskā karte mērogā 1: 10 000 © Latvijas ģeodēzijas informācijas aģentūra, 2006. gads;
Ortofotokarte mērogā 1:10 000 © Latvijas ģeodēzijas informācijas aģentūra, 2016. gads;
Kadastra informācija des.atbildībai izmantotā Valsts zemes dienesta datnēm līdz 2021. gada septembrī.

Grafiskā daļa izstrādāta mērogā 1:10 000 (izdrukas mērogs samazināts)

0 200 400 600 800 1000 1200 m

LKS 92 TM

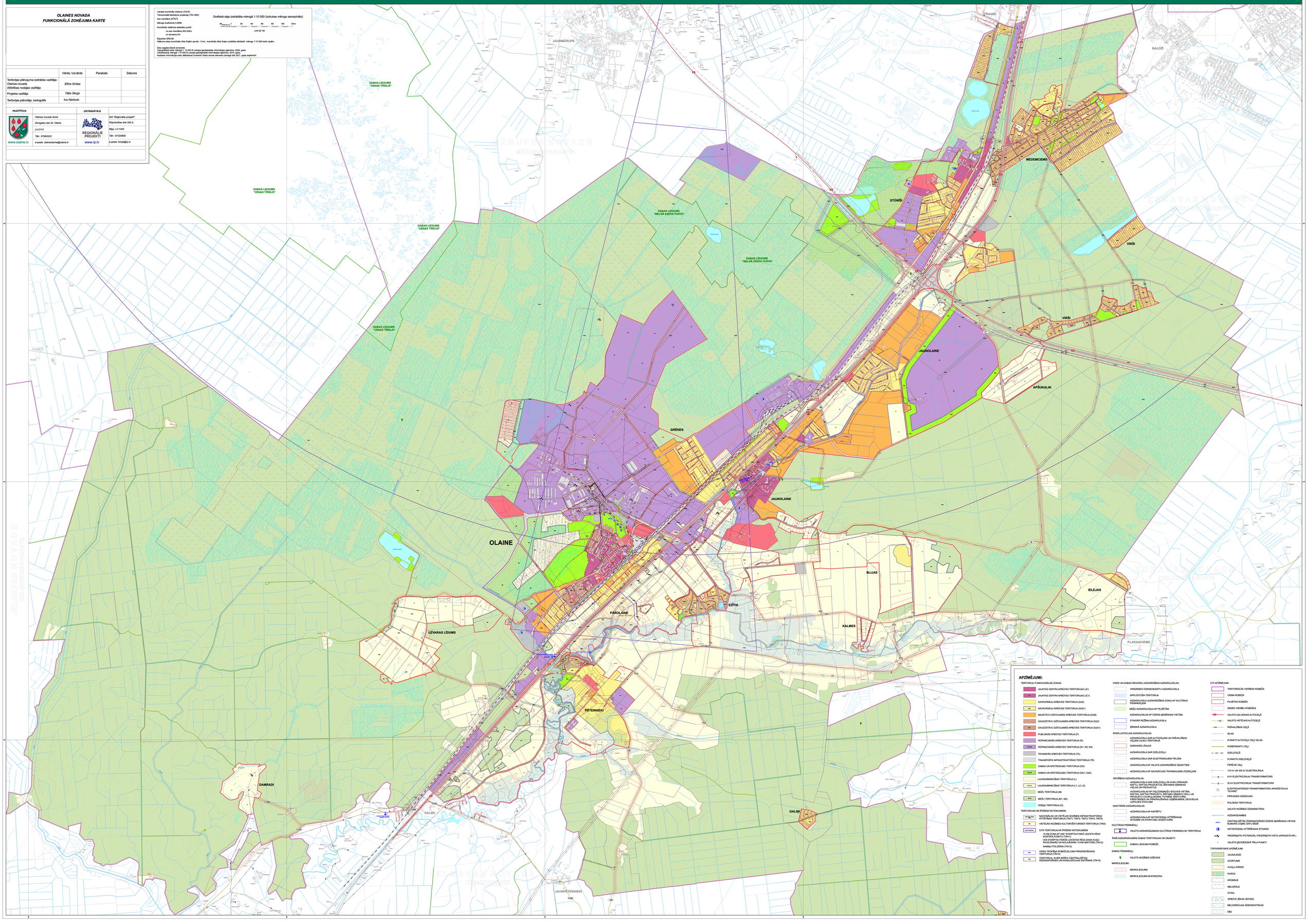

APZĪMĒJUMI:

TERITORIJU FUNKCIONĀLĀS ZONAS:
- JAUKTAS CENTRA APBŪVES TERITORIJAS (JC)
- JAUKTAS CENTRA APBŪVES TERITORIJAS (JC1)
- SAVRUPMAJU APBŪVES TERITORIJA (DzS)
- SAVRUPMAJU APBŪVES TERITORIJA (DzS1)
- MAZSTĀVU DZĪVOJAMĀS APBŪVES TERITORIJA (DzM)
- DAUDZSTĀVU DZĪVOJAMĀS APBŪVES TERITORIJA (DzD)
- DAUDZSTĀVU DZĪVOJAMĀS APBŪVES TERITORIJA (DzD1)
- PUBLISKĀS APBŪVES TERITORIJA (P)
- RŪPNIECISKĀS APBŪVES TERITORIJA (R)
- RŪPNIECISKĀS APBŪVES TERITORIJA (R1; R2; R3)
- TEHNISKĀS APBŪVES TERITORIJA (TA)
- TRANSPORTA INFRASTRUKTŪRAS TERITORIJA (TR)
- DABAS UN APSTĀDĪJUMU TERITORIJA (DA)
- DABAS UN APSTĀDĪJUMU TERITORIJA (DA1; DA2)
- LAUKSAIMNIECĪBAS TERITORIJA (L)
- LAUKSAIMNIECĪBAS TERITORIJA (L1; L2; L3)
- MEŽU TERITORIJA (M)
- MEŽU TERITORIJA (M1; M2)
- ŪDEŅU TERITORIJA (Ū)

TERITORIJAS AR ĪPAŠĀM NOTEIKUMIEM:
- NACIONĀLAS UN VIETĒJAS NOZĪMES INFRASTRUKTŪRAS ATTĪSTĪBAS TERITORIJAS (TIN1; TIN2; TIN3; TIN4; TIN5)
- VIETĒJĀS NOZĪMES KULTŪRVĒSTURISKĀ TERITORIJA (TIN4)
- CITA TERITORIJA AR ĪPAŠĀM NOTEIKUMIEM
  - 10 AM ZONA AP VAS "ŠEMPETU/TIRĀ LĪDZETA RĪGA" UN VAS "RĪGA - JELGAVA"
  - VAS STARPPILSĒTAS LĪDZETAS RĪGA-GAISA OSTA-PACIELSAMĀS UN NOLASĀMĀS 15 KM SEKTORS (TIN12)
  - NAMEJU POLDERIS (TIN13)
- VIDĒJS TRIOBĪNA ROBEŽJELUMA PĀRKLASIFICĒŠANAS TERITORIJA (TIN14)
- TERITORIJA, KURĀ BŪVĒKĻI CENTRALIZĒTAS ŪDENSAPĢĀDES UN KANALIZĀCIJAS SISTĒMĀ (TIN15)

VIDES UN DABAS RESURSU AIZSARGJOSLAS AIZSARGJOSLAS:
- VIRSZEMES ŪDENSNOBIRŠU AIZSARGJOSLA
- APPLŪDSTOŠĀ TERITORIJA
- AIZSARGJOSLA (AIZSARDZĪBAS ZONA) AP KULTŪRAS PIEMINEKĻIEM
- MEŽU AIZSARGJOSLA AP PILSĒTĀM
- AIZSARGJOSLAS AP ŪDENS MEMBĀNAS VIETĀM:
- STIKGAR REŽĪMA AIZSARGJOSLA
- IŪMSKĀ AIZSARGJOSLA

EKSPLUATĀCIJAS AIZSARGJOSLAS:
- AIZSARGJOSLA GAR AUTOCEĻIEM UN PAŠVALDĪBAS CEĻIEM LAUKU TERITORIJĀ
- SARKANĀS LĪNIJAS
- AIZSARGJOSLA GAR DZELZCEĻU
- AIZSARGJOSLA GAR ELEKTRISKAJIEM TĪKLIEM
- AIZSARGJOSLA AP VALSTS AIZSARDZĪBAS OBJEKTIEM
- AIZSARGJOSLA AP NAHAĢĀCIJAS TEHNISKAJIEM LĪDZEKĻIEM

DROŠĪBAS AIZSARGJOSLAS:
- AIZSARGJOSLA GAR DZELZCEĻU PA KURU PĀRVADĀ NAFTU, NAFTAS PRODUKTUS, ŠŠTAMAS ĶĪMISKAS VIELAS UN PRODUKTUS
- AIZSARGJOSLAS AP DOĻŅDEENRAŽU IEŠŅUVIS VIETĀM, KUŠĶĒŠANAI, ATMOSFĒRAS GAISA PIESĀRŅOŠANAI AR PUTEKĻIEM UN CAURLAIDŠANAI, TEHNISKĀ APRĪKOJUMA PĀRSTRĀDEI UN PĀRVIETOŠANAI UZŠĶĒMUMIEM, DEGVIELAS UZPŠĶĒŠ STACIJĀM

SANITĀRĀS AIZSARGJOSLAS:
- AIZSARGJOSLA AP KAPSĒTU
- AIZSARGJOSLA AP NOTEKŪDEŅU ATTĪRĪŠANAS IETAŠĒM UN ATKRITUMU IZGĀŠŠIVIEM

KULTŪRAS PIEMINEKĻI:
- VALSTS AIZSARGĀJAMAS KULTŪRAS PIEMINEKLIS/ TERITORIJA

ĪPAŠI AIZSARGĀJAMĀS DABAS TERITORIJAS UN OBJEKTI:
- DABAS LIEGUMA ROBEŽA

DABAS PIEMINEKĻI:
- VALSTS NOZĪMES DĀBKOKS

MIKROLIEGUMI:
- MIKROLIEGUMS
- MIKROLIEGUMA BUFERZONA

CITI APZĪMĒJUMI:
- TERITORIĀLĀS VIENĪBAS ROBEŽA
- CIEMA ROBEŽA
- PILSĒTAS ROBEŽA
- ZEMES VIENĪBU ROBEŽAS
- VALSTS DĀLVENAIS AUTOCEĻŠ
- VALSTS VIETĒJAIS AUTOCEĻŠ
- PAŠVALDĪBAS CEĻŠ
- IELAS
- PLANOTI AUTOCEĻU CEĻI/ IELAS
- KOMERSANTU CEĻI
- DZELZCEĻŠ
- PLANOTS DZELZCEĻŠ
- PĀREJIE CEĻI
- 110 kV UN 330 kV ELEKTROLĪNJA
- 6 kV ELEKTROLĪNJAI/ TRANSFORMATORS
- 20 kV ELEKTROLĪNJAI/ TRANSFORMATORS
- ELEKTROAPGĀDES TRANSFORMATORU APAKŠSTACIJA "OLAINE"
- PĀRVADES GĀZESVADI
- POLDERA TERITORIJA
- VALSTS NOZĪMES ŪDENSNOTEKA
- AIZSARGDAMBIS
- CENTRALIZĒTĀS ŪDENSAPĢĀDES ŪDENS MEMBĀNAS VIETAS/ NUMURS LIQMZ DATU BĀZĒ
- NOTEKŪDEŅU ATTĪRĪŠANAS IETASES
- PIESĀRŅOTA POTENCIĀLI PIESĀRŅOTA VIETA (APRAKSTĪTA NPL)
- VALSTS ĢEODĒZISKĀ TĪKLA PUNKTI

TOPOGRĀFISKIE APZĪMĒJUMI:
- JAUNAUGSE
- IZCIRTUMS
- AUGĻU DĀRZS
- PURVS
- KRŪMAIS
- MELDRĀJS
- STIGA
- APBŪVE (ĒKAS; BŪVES)
- MELIORĀCIJAS ŪDENSNOTEKAS
- DĪķi