OLAINES NOVADA FUNKCIONĀLĀ ZONĒJUMA KARTE

OLAINES NOVADA
FUNKCIONĀLĀ ZONĒJUMA KARTE

	Vārds; Uzvārds	Paraksts	Datums
Teritorijas plānojuma izstrādes vadītāja- Olaines novada priekšsēdētāja padomnieks	*Kristapsa Kauliņš*		
Projekta vadītāja	*Tālis Skuja*		
Teritorijas plānotāja, kartogrāfs	*Ivo Narbuts*		

PASŪTĪTĀJS		IZSTRĀDĀTĀJS	
www.olaine.lv	*Olaines novada dome*	REGIONĀLIE PROJEKTI www.rp.lv	*SIA "Reģionālie projekti"*
	Zemgales iela 33, Olaine		*Rūpniecības iela 32b-2,*
	LV-2114		*Rīga, LV-1045*
	Tālr.: 67964333		*Tālr.: 67320809*
	e-pasts: olainedome@olaine.lv		*e-pasts: birojs@rp.lv*

Latvijas koordinātu sistema LKS-92
Transverzālā Merkatora projekcija (TM-1993)
Ass meridiāna 24°00' E
Mērogu koeficients 0,9996
Koordinātu sistēmas atskaites punkti:
no ass meridiāna 500 000m
no ekvatora 0m
Elipsoīds GRS-80
Attēluma slānņu koordinātu tīkla līnijām ap-robā - 5 km, koordinātu tīkla līnijas izstrādātas atbilstoši mēroga 1:10 000 karšu lapām.

Grafiskā daļa izstrādāta mērogā 1:10 000 (izdrukas mērogs samazināts)
250 0 250 500 750 1000 m
0 20 40 60 80 100 120 m
LKS 92 TM

Datu sagatavošanā izmantoto:
Topogrāfiskā karte mērogā 1: 10 000 © Latvijas ģeotelpiskās informācijas aģentūra, 2009. gads;
Ortofotokarte mērogā 1:10 000 © Latvijas ģeotelpiskās informācijas aģentūra, 2010. gads;
Kadastra informācijas dati atbilstošai izmantot Valsts zemes dienesta izsniegt datī 2017. gada martā.

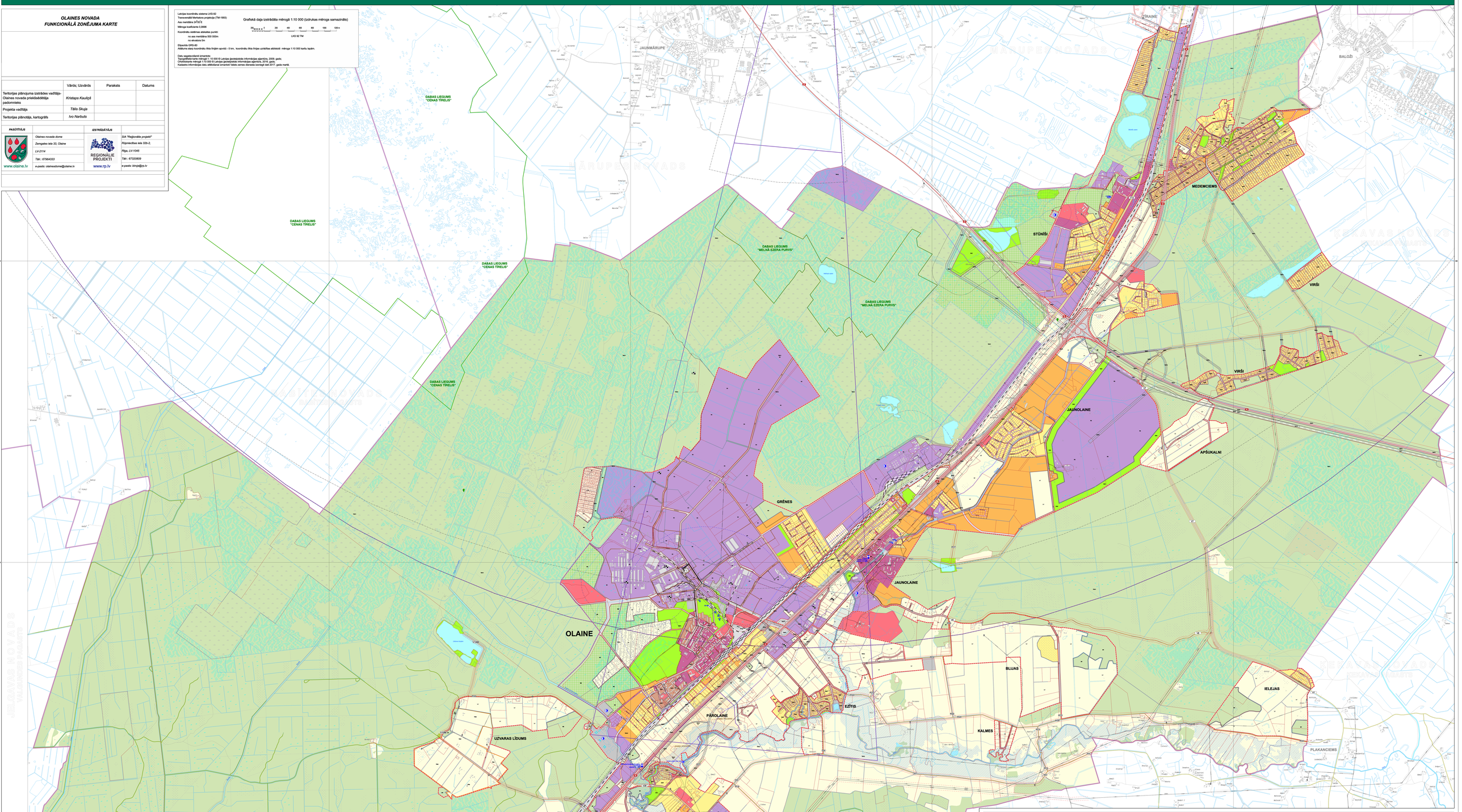

APZĪMĒJUMI:

TERITORIJU FUNKCIONĀLĀS ZONAS:

- JAUKTAS CENTRA APBŪVES TERITORIJAS (JC)
- JC1 — JAUKTAS CENTRA APBŪVES TERITORIJA (JC1)
- SAVRUPMĀJU APBŪVES TERITORIJA (DzS)
- DzS1 — SAVRUPMĀJU APBŪVES TERITORIJA (DzS1)
- MAZSTĀVU DZĪVOJAMĀS APBŪVES TERITORIJA (DzM)
- DzD2 — DAUDZDZĪVOJAMĀS APBŪVES TERITORIJA (DzD)
- DzD1 — DAUDZDZĪVOJAMĀS APBŪVES TERITORIJA (DzD1)
- P — PUBLISKĀS APBŪVES TERITORIJA (P)
- R — ROPMEŠDSKĀS APBŪVES TERITORIJA (R)
- R1;R2;R3 — ROPMEŠDSKĀS APBŪVES TERITORIJA (R1; R2; R3)
- TA — TEHNISKĀS APBŪVES TERITORIJA (TA)
- TR — TRANSPORTA INFRASTRUKTŪRAS TERITORIJA (TR)
- DA — DABAS UN APSTĀDĪJUMU TERITORIJA (DA)
- DA1;DA2 — DABAS UN APSTĀDĪJUMU TERITORIJA (DA1; DA2)
- L — LAUKSAIMNIECĪBAS TERITORIJA (L)
- L1;L2;L3 — LAUKSAIMNIECĪBAS TERITORIJA (L1; L2; L3)
- M;M1;M2 — MEŽU TERITORIJA (M; M1; M2)
- Ū — ŪDEŅI TERITORIJA (Ū)

TERITORIJAS AR ĪPAŠIEM NOTEIKUMIEM:

- TN1;TN2;TN3;TN4;TN5;TN6;TN7 — NACIONĀLAS UN VIETĒJAS NOZĪMES INFRASTRUKTŪRAS ATTĪSTĪBAS TERITORIJA (TN1; TN2; TN3; TN4; TN5; TN6;TN7)
- TN8 — VIETĒJAS NOZĪMES KULTŪRVĒSTURISKĀ TERITORIJA (TN8)
- TN9;TN10;TN11;TN12 — CITA TERITORIJA AR ĪPAŠIEM NOTEIKUMIEM
  - 15 KM ZONA AP VAS "STARPTAUTISKĀ LIDOSTA RĪGA" ĀRĒJĀ TROKŠŅA ZONĀ (TN9)
  - VAS STARPTAUTISKĀ LIDOSTAS RĪGA GAISA KUĢU PACELŠANĀS UN NOLAUSŠANĀS 15 KM SEKTORS (TN10)
  - NAMBEJI POLDERIS (TN13)
- TN14 — VODES TROKŠŅA ROBEŽLIKUMA PĀRSNIEGŠANAS TERITORIJA (TN14)
- TN15 — TERITORIJA, KURĀ ERĪKŠO CENTRALIZĒTĀ ŪDENSPĀGĀDES UN KANALIZĀCIJAS SISTĒMAS (TN15)

VIDES UN DABAS RESURSU AIZSARGŪDZĪBAS AIZSARGJOSLAS:

- VIRSZEMES ŪDENSOBJEKTU AIZSARGJOSLA
- APPLŪSTOŠĀ TERITORIJA
- AIZSARGJOSLA (AIZSARDZĪBAS ZONA) AP KULTŪRAS PIEMINEKLIEM
- MEŽU AIZSARGJOSLA AP PILSĒTĀM
- AIZSARGJOSLAS AP ŪDENS ŅEMŠANAS VIETĀM:
  - STINGRĀ REŽĪMA AIZSARGJOSLA
  - ŠĶMISKĀ AIZSARGJOSLA

EKSPLUATĀCIJAS AIZSARGJOSLAS:

- AIZSARGJOSLA GAR AUTOCEĻIEM UN PAŠVALDĪBAS CEĻIEM (AUTO TERITORIJA)
- SARKANĀS LĪNIJAS
- AIZSARGJOSLA GAR DZELZCEĻU
- AIZSARGJOSLA GAR ĒLEKTRISKAJIEM TĪKLIEM
- AIZSARGJOSLA AP VALSTS AIZSARDZĪBAS OBJEKTIEM
- AIZSARGJOSLA AP NAVIGĀCIJAS TEHNISKAJIEM ĪDZEKLIEM

DROŠĪBAS AIZSARGJOSLAS:

- AIZSARGJOSLA GAR DZELZCEĻU PA KURU PĀRVADĀ NAFTU, NAFTAS PRODUKTUS, BĪSTAMAS ĶĪMISKAS VIELAS UN PRODUKTUS
- AIZSARGJOSLAS AP ĀĢĪDDENRAŽU IEGUVES VIETĀM, NAFTAS, NAFTAS PRODUKTU, BĪSTAMU ĶĪMISKO VIELU UN PRODUKTU CAURVĀDOŠĀM TĪLPNĒM, ŪDENTURĒM, RĒMERĒŠANAS UN PĀRVĒRŠANAS LĪZĒJMIEM, DEGVIELAS GAZPULDŽIEM ETNĀJAM

SANITĀRĀS AIZSARGJOSLAS:

- AIZSARGJOSLA AP KAPSĒTŪ
- AIZSARGJOSLA AP NOTEKŪDENU ATTĪRĪŠANAS IETAISĒM UN ATKRITUMU IZGĀZTUVĒM

KULTŪRAS PIEMINEKĻI:

- VALSTS AIZSARGĀJAMAIS KULTŪRAS PIEMINEKLIS/ TERITORIJA

ĪPAŠI AIZSARGĀJAMĀS DABAS TERITORIJAS UN OBJEKTI:

- DABAS LIEGUMA ROBEŽA

DABAS PIEMINEKĻI:

- VALSTS NOZĪMES DĪĶOKS

MIKROLIEGUMI:

- MIKROLIEGUMS
- MIKROLIEGUMA BUFERZONA

CITI APZĪMĒJUMI:

- TERITORIĀLĀS VIENĪBAS ROBEŽA
- CIEMA ROBEŽA
- PILSĒTAS ROBEŽA
- ZEMES VIENĪBU ROBEŽAS
- VALSTS GALVENAIS AUTOCEĻŠ
- VALSTS VIETEJAIS AUTOCEĻŠ
- PAŠVALDĪBAS CEĻŠ
- IELAS
- PLĀNOTI AUTOCEĻI/ CEĻI/ IELAS
- KOMERSANTU CEĻI
- DZELZCEĻŠ
- PLĀNOTS DZELZCEĻŠ
- PĀREJE CEĻI
- 110 kV UN 330 kV ELEKTROLĪNIJA
- 6 kV ELEKTROLĪNIJAI TRANSFORMATORS
- 20 kV ELEKTROLĪNIJAI TRANSFORMATORS
- ELEKTROPĀGĀDES TRANSFORMATORU APAKŠSTACIJA "OLAINE"
- PĀRVADES GĀZESVADI
- POLDERA TERITORIJA
- VALSTS NOZĪMES ŪDENSKrātuve
- AIZSARGAMMIS
- CENTRALIZĒTĀS ŪDENSPĀGĀDES ŪDENS ŅEMŠANAS VIETAS/ NUMURS LIQMĒ DATU BĀZĒ
- NOTEKŪDEŅU ATTĪRĪŠANAS IETAISES
- PIEŠĶIRTOTA POTENCIĀLI PIESĀRŅOTA VIETA (APRAKSTA NR.)
- VALSTS ĢEODĒZISKĀ TĪKLA PUNKTI

TOPOGRĀFISKIE APZĪMĒJUMI:

- JAUNAUDZE
- IZCIRTUMS
- AUGĻU DĀRZS
- PURVS
- KRŪMĀJS
- MELIORĀCIJAS ŪDENSNOTEKAS
- DĪĶI